

INTERVENTO RESIDENZIALE
BORGO PANIGALE
Via Elio Bragaglia - Via Lorenzo di Bagnomarinno

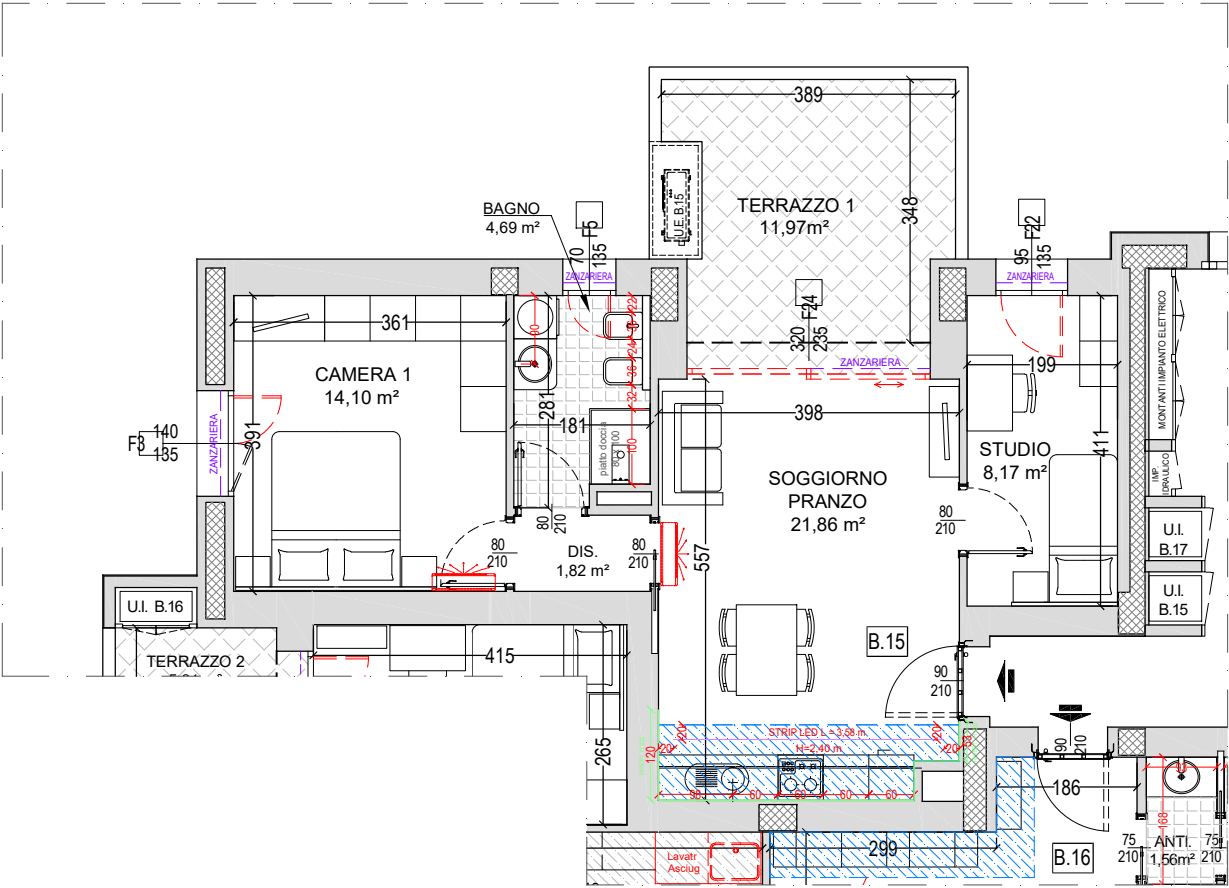

APPARTAMENTO	66,69 x 100% = 66,69 mq
TERRAZZO 1	14,67 x 50% = 7,34 mq
SUPERFICIE LORDA COMMERCIALE TOTALE (S.L.V.)	= 74,03 mq



EDIFICIO B	PIANO TERZO		
ALLOGGIO B.15	Scala 1:100	REV_13/12/2024	

NOTA: le misure sono indicative e possono subire variazioni in cantiere